

**Schnitt landw. Halle**

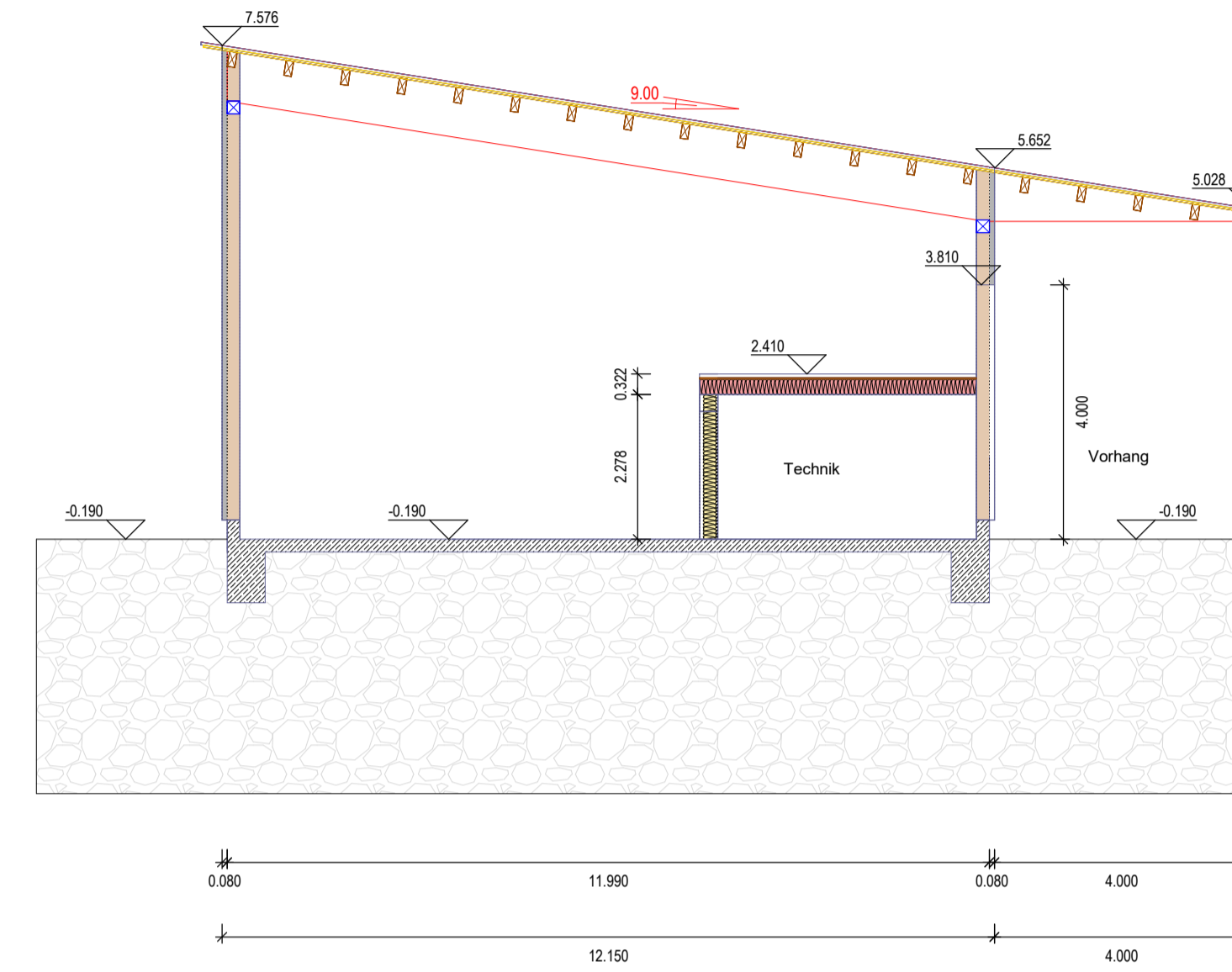

**Schnitt Kuhstall**

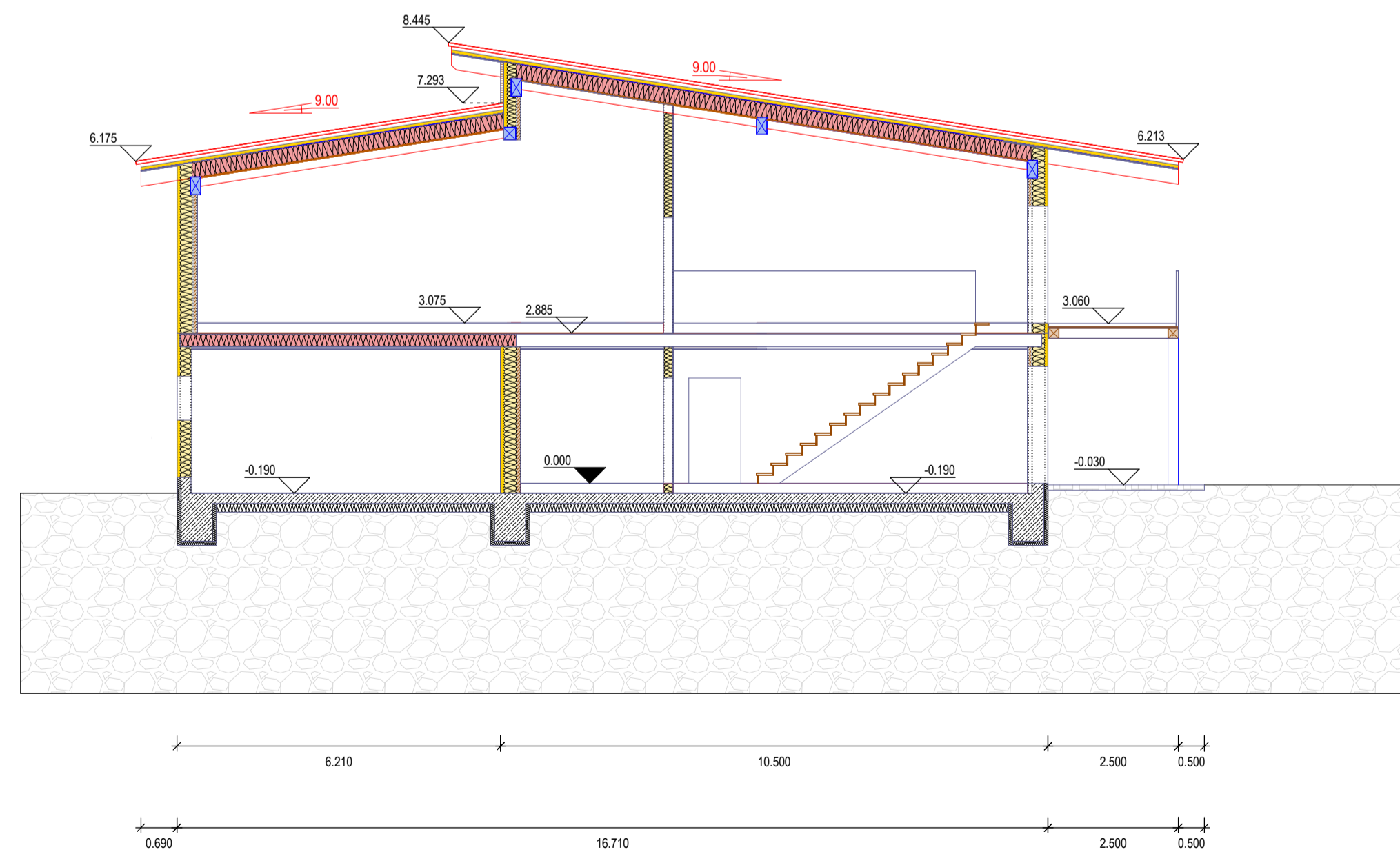

**Schnitt Wohnhaus**

**Vorhaben- & Erschließungsplan  
zum Bebauungsplan  
Nr. 100 "Aussiedlung Haas"  
in Kevenhüll**

**Haas, Philipp und Adler, Carolin**

**Schnitte**

Maßstab 1 : 100

Bauherr: Haas, Philipp; Adler, Carolin  
Kevenhüll G4  
92339 Beilngries - Kevenhüll

Unterschrift Bauherr

Bauort: Landkreis: Eichstätt  
Gemarkung: Kevenhüll  
Flurstück: 87/1

Unterschrift Bauherr

Höhenbezug: +/- 0.00 m = 508.19 m ü. NN.

Unterschriften:

Amt:	Name, Vorname	Datum	Unterschrift/Siegel
Erster Bürgermeister			

Planer: Holzbau Bögerl GmbH  
Bögerl Markus, M.Eng.  
Kemnather Straße 98  
92363 Breitenbrunn

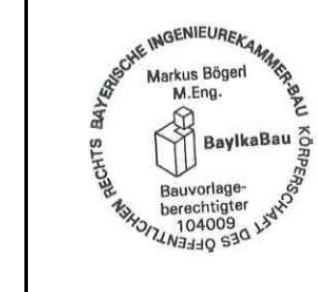

Bögerl M.  
Breitenbrunn, den 07.03.2022

