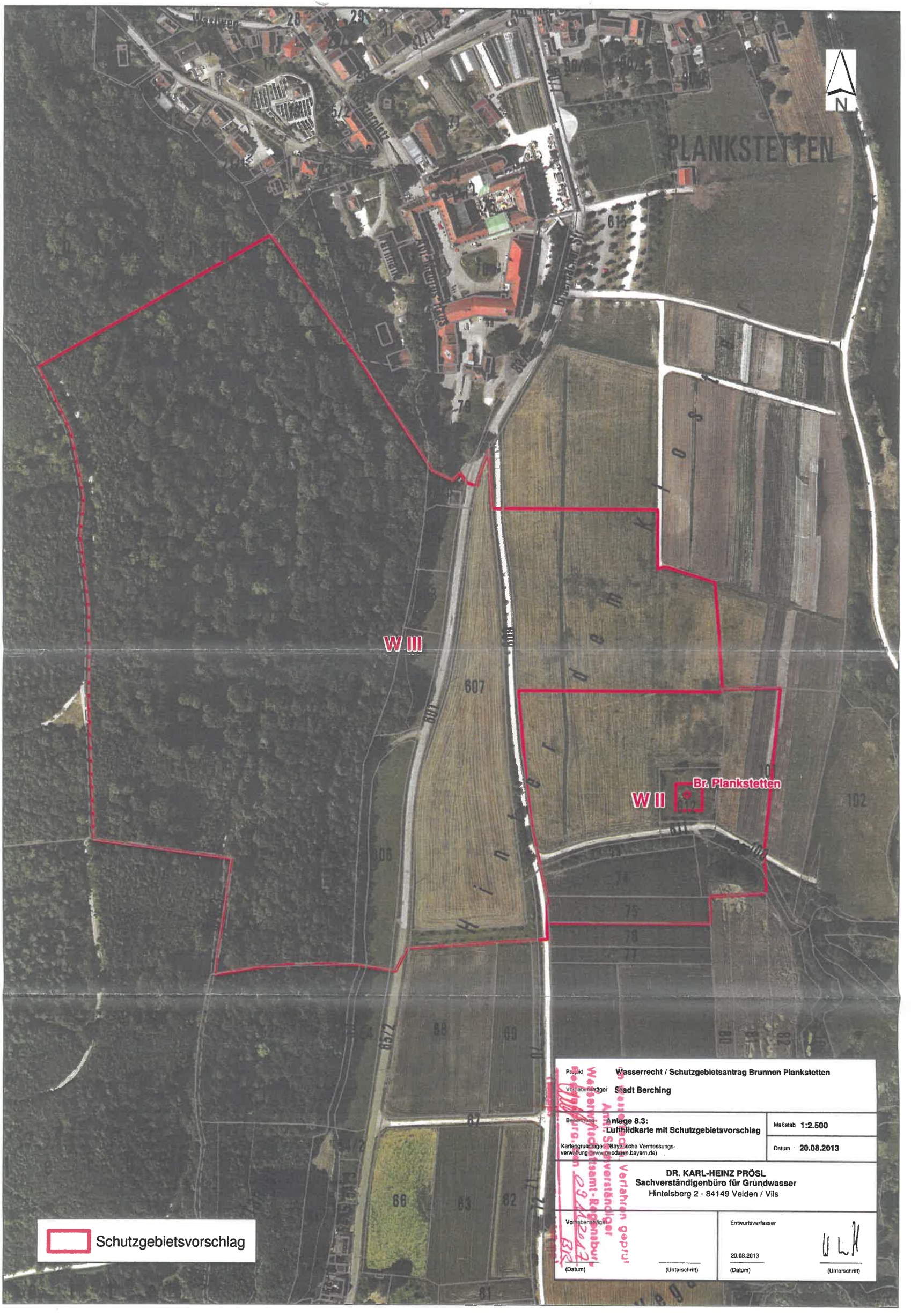

Projekt	Wasserrecht / Schutzgebietsantrag Brunnen Plankstetten
Vorhabensträger	Stadt Berching
Bezeichnung: Anlage 8.3: Luftbildkarte mit Schutzgebietsvorschlag	Maßstab 1:2.500
Kartengrundlage: Bayerische Vermessungsverwaltung (www.geodaten.bayern.de)	Datum 20.08.2013

DR. KARL-HEINZ PRÖSL
Sachverständigenbüro für Grundwasser
Hintelsberg 2 - 84149 Velden / Vils

Vorhabensträger: (Datum) (Unterschrift)	Entwurfsverfasser: 20.08.2013 (Datum) (Unterschrift)

Wasserrechtliches Verfahren gepruft
Amtl. Sachverständiger
Wasserwirtschaftsamt Regensburg
Regierungsrat